



**KÚPEĽNO-LIEČEBNÝ ÚSTAV
MINISTERSTVA VNÚTRA SLOVENSKEJ REPUBLIKY DRUŽBA
086 31 Bardejovské Kúpele**

Č. p.: KLUĐ-139-002/2016

VÝZVA NA PREDLOŽENIE PONUKY

Zákazka s nízkou hodnotou

V súlade s ustanovením § 117 zákona č. 343/2015 Z. z. o verejnom obstarávaní a o zmene a doplnení niektorých zákonov v znení Zákona č. 438/2015 Z. z.

I. NÁZOV, ADRESA A KONTAKTNÉ MIESTO VEREJNÉHO OBSTARÁVATEĽA

Názov: Kúpeľno-liečebný ústav MV SR Družba Bardejovské Kúpele

Adresa: 086 31 Bardejovské Kúpele

Krajina: Slovenská republika

Internetová adresa organizácie (URL): www.klu-druzba.sk

Kontaktná osoba: Ing. Milan Kravec

Telefón: 054/4723711-12

E-mail: kravcemil@proxisnet.sk

II. OPIS

Názov zákazky:

Oprava a rozšírenie vzduchotechniky

Druh zákazky: práce

Spoločný slovník obstarávania (CPV):

CPV: 45262600-7 Rôzne špecializované remeselné stavebné práce

Rozdelenie predmetu zákazky na časti:

Požaduje sa predloženie ponuky na celý predmet zákazky.

Cenovú ponuku spracujte podľa prílohy č. 1. Cenovú ponuku je potrebné opečiatkovať a podpísať kompetentným pracovníkom.

Hlavné miesto poskytovania prác: Kúpeľno-liečebný ústav MV SR Družba Bardejovské Kúpele – budova.

Termín splnenia zákazky: Do 31.3.2017

Platobné podmienky: Lehota splatnosti faktúr je 30 dní od ich doručenia. Verejný obstarávateľ neposkytuje preddavky ani zálohovú platbu. Faktúry preplácané výhradné prevodným príkazom.

Opis predmetu zákazky: Oprava a rozšírenie vzduchotechniky v budove ústavu podľa prílohy č. 1 k č. p.: KLUD-139-002/2016.

Pred vypracovaním cenovej ponuky je potrebná obhliadka priestorov, kde budú realizované opravárenské práce na vzduchotechnike a jej rozšírení s ich presným zameraním.

III. PREDPOKLADANÁ HODNOTA ZÁKAZKY:

Predpokladaná hodnota zákazky je **9 600,00 EUR** bez DPH za celý predmet zákazky.

IV. ADMINISTRATÍVNE INFORMÁCIE

Komunikácia:

Oznámenie, odovzdávanie podkladov a dorozumievanie medzi verejným obstarávateľom a záujemcami/uchádzačmi bude uskutočňovaná prostriedkami elektronickej komunikácie – emailom. Verejný obstarávateľ akceptuje zo strany záujemcov aj iné spôsoby komunikácie, napr. písomne prostredníctvom pošty, telefonicky alebo ich kombináciou.

Lehota na predkladanie ponúk:

Dátum: 08. 9. 2016

Čas: 11:00 hod.

Spôsob predkladania ponúk: Formou elektronickej komunikácie na email kravecml@proxisnet.sk alebo písomne na adresu Kúpeľno-liečebný ústav MV SR Družba Bardejovské Kúpele, 086 31 Bardejovské Kúpele (v uzatvorenej obálke s označením súťaž – neotvárať a názov predmetu zákazky).

V. PODMIENKY ÚČASTI

Podmienky účasti:

1. Doklad o oprávnení poskytovať službu (živnostenské oprávnenie alebo výpis zo živnostenského registra alebo iné než živnostenské oprávnenie, vydané podľa osobitných predpisov alebo výpis z obchodného registra) alebo potvrdenie príslušného orgánu, v ktorom musí byť zapísaný predmet podnikania oprávňujúci uchádzača na dodanie požadovaného predmetu zákazky – neoverená kópia.

VI. KRITÉRIÁ VYHODNOTENIA PONÚK

Kritérium na vyhodnotenie ponúk:

Kritérium na vyhodnotenie ponúk je najnižšia cena za celý predmet zákazky vrátane DPH.

V prípade ak uchádzač nie je platcom DPH, verejného obstarávateľa na túto skutočnosť vo svojej cenovej ponuke upozorní a uvedie cenu celkom.

Na základe výsledku vyhodnotenia ponúk bude určený úspešný uchádzač. Neúspešných uchádzačov bude verejný obstarávateľ informovať o výsledku vyhodnotenia ponúk.

Ponúkaná cena musí byť vrátane všetkých započítateľných nákladov a dovozu do KLU MV SR Družba Bardejovské Kúpele.

VII. PODMIENKY TÝKAJÚCE SA ZMLUVY

Výsledkom verejného obstarávania bude zmluva alebo objednávka na dodanie požadovaného množstva predmetu zákazky. Verejný obstarávateľ si vyhradzuje právo na základe výsledkov tohto postupu zadávania zákazky neuzavrieť zmluvu resp. nevystaviť objednávku.

Preddavok ani zálohová platba sa neposkytuje.

Úhrada za predmet zákazky bude realizovaná formou bezhotovostného platobného styku po dodaní predmetu obstarávania.

Pri závažnom porušení zmluvných podmienok môže odberateľ okamžite písomne odstúpiť od zmluvy. Za závažné porušenie zmluvných podmienok sa považuje:

- a) nedodržovanie podmienok uvedených v časti II. „Termín splnenia zákazky“
- b) Poskytovateľ sa zaväzuje nahradiť odberateľovi škody, ktoré mu svojou činnosťou spôsobil do 14 dní od zistenia poškodenia.

Verejný obstarávateľ po prijatí úspešnej ponuky postupuje v súlade s ustanoveniami Obchodného zákonníka v platnom znení, v zmysle dohodnutých podmienok.

VIII. DOPLŇUJÚCE INFORMÁCIE:

Zákazka sa týka projektu financovaného z fondov Európskej únie: nie

Verejný obstarávateľ si vyhradzuje právo neodobrať celý predmet zákazky uvedený v prílohe č. 1 k č. p.: KLUD-139-002/2016.

Na základe kritérií na hodnotenie ponúk bude identifikovaný úspešný uchádzač.

Dôvody na zrušenie použitého postupu zadávania zákazky:

Verejný obstarávateľ môže zrušiť použitý postup zadávania zákazky z nasledovných dôvodov:

- nebude predložená ani jedna ponuka,
- bude predložená iba jedna platná ponuka,
- ani jeden uchádzač nesplní podmienky účasti,
- ani jedna z predložených ponúk nebude zodpovedať určeným požiadavkám vo výzve na predkladanie ponúk,
- ak sa zmenili okolnosti, za ktorých sa vyhlásilo toto verejné obstarávanie
- bez udania dôvodu.

V Bardejovských Kúpeľoch, 26. 8. 2016

1 Príloha

.....
MUDr. Martin Tarcala
riaditeľ KLÚ MV SR Družba

Zoznam prác a dodávok vzduchotechnických zariadení

CÚ 2016

Akcia: KUPEĽNO-LIEČEBNÝ ÚSTAV MV SR DRUŽKA BARDEJOVKÉ KÚPEĽA**Z. č.:****Projekt:** 01**A. č.:****Investor:** MV SR BRATISLAVA**Zmluva:****Spracovateľ:****Základné náklady**

Zariadenia: Dodávka, Montáž

Nátery

Vzduchotechnické zariadenia celkom

Doprava 8,00% z dodávky zariadení

Presun 0,02/kg: Cena, Hmotnosť

PPV 5,00% z montáže a náterov zariadení

Murárske výpomocce 1,60%

z montáže a náterov zariadení

Dodávka celkom, Montážne náklady

Hodinové zúčtovacie sadzby

Montáž celkom

Lešenie

Izolácie tepelné

Izolácie protipožiarne

Izolácie protihlukové

Základné náklady celkom**Vedľajšie náklady**GZS 0,00% z montážnych nákladov,
lešení a izolácií

Prevádzkové vplyvy 0,00% z montážnych nákladov

Vedľajšie náklady celkom

Prevádzkové náklady

- Komplexné skúšky 0,00% z montáže zariadení

Kompletačná činnosť

Náklady celkom

Základ a hodnota DPH 20%

Náklady celkom s DPH

Ročný nárast cien 0,00%

Ročný nárast cien 0,00%

Dátum:**Vypracoval:****Kontroloval:**.....
pečiatka a podpis uchádzača

Súčty odstavcov**Materiál Montáž Hmotnosť
[kg]**

Zariadenie 0 - ÚVOD

Zariadenie Z1 - ROZŠÍRENIE ODSÁVACÍCH A VÝFUKOVÝCH POTRUBÍ VODOLIEČBA

Zariadenie Z2 - VZT SYSTÉM - VODOLIEČBA - HLAVNÁ ČASŤ

Zariadenie Z3 - VZT SYSTÉM - KUCHYŇA

Zariadenie Z4 - KOTOLŇA - DOPLNENIE KONTROLNÉHO OTVORU - DYMOVOD

Zariadenie Z5 - VSTUPNÉ ZASTREŠENIE BEZBARIEROVÉHO VCHODU

Uvedené ceny sú v Euro a nezahŕňajú DPH, pokiaľ to nie je uvedené.

Pozicie	Názov	Mj	Počet	Materiál	Materiál celkom	Montáž	Montáž celkom	Cena	Cena celkom	Hmotnosť	Hmotnosť celkom
	Zariadenie 0 - ÚVOD										
	VZDUCHOTECHNICKÉ ZARIADENIE										
	-dodávka a montáž VZT dielov										
	CENY UVEDENÉ V TOMTO ROZPOČTE SÚ BRUTTO CENNÍKOVÉ										
	ALEBO PONUKOVÉ OD JEDNOTLIVÝCH DODÁVATELOV A SÚ										
	UVEDENÉ BEZ DPH.										
	CENY OZNAČENÉ * SÚ CENY PODĽA PODKLADOV										
	DODÁVATEĽA.										
	Zariadenie - celkom										
	Zariadenie Z1 - ROZŠÍRENIE ODSÁVACÍCH A										
	VÝFUKOVÝCH POTRUBÍ VODOLIEČBA										
1*	Demontáž, montáž, úprava Al podhľadu /6x1.2/	h	16,00								
2*	Prepojenie VZT odsávacieho potrubia na jestvujúce potrubie	h	12,00								
3*	Prepojenie VZT výfukového potrubia na jestvujúce potrubie	h	22,00								
4*	Presekanie otvoru 350x350 v priečke hr.	h	12,00								
5	Potrubie hranaté 250x250	bm	16,00								
6	Koleno hranaté 250x250-90 st	ks	4,00								
7	Koleno hranaté 250x250-45 st	ks	4,00								
	<i>Súhrn štvorhranného potrubia sk.l</i>										
	0-1050 -potrubie rovné	m2	16,00								
	0-1050 -tvarovky zložité	m2	7,00								
	<i>VÝUSTKY NA ŠTVORHRANNÉ POTRUBIE-V /komfortná,</i>										
	<i>dvojraková, skrutky/</i>										
8	VK2-1-625x225	ks	4,00								
9	VK2-1-625x225	ks	4,00								
	ZASLEPENIE OTVORU POTRUBIA										
10	-nasavacie a výfukové potrubie	ks	2,00								
11	Závesný, kotviaci a tesniaci materiál	kp	1,00								
	Zariadenie - celkom										
	Zariadenie Z2 - VZT SYSTÉM - VODOLIEČBA -										
	HLAVNÁ ČASŤ										
13*	Kontrola, čistenie VZT nasávacieho a výfukového ventilátora	h	28,00								
	410x280/470										
14*	Výmena filtrov na nasávacom potrubí 600x600	h	28,00								
15*	Čistenie nasávacích a výfukových výustiek	h	28,00								
16*	Nastavenie nasávacieho a výfukového výkonu regulačnými	h	28,00								
	prvkami výustiek										
17*	Kontrola regulácie a funkčnosti celej VZT sústavy pre vodoliečbu	h	28,00								
	Zariadenie - celkom										
	Zariadenie Z3 - VZT SYSTÉM - KUCHYŇA										
18*	Kontrola, čistenie VZT nasávacieho a výfukového ventilátora	h	28,00								
	410x280/470										
19*	Výmena filtrov na nasávacom potrubí 600x600	h	28,00								
20*	Čistenie nasávacích a výfukových výustiek	h	28,00								
21*	Nastavenie nasávacieho a výfukového výkonu regulačnými	h	28,00								
	prvkami výustiek										
22*	Kontrola regulácie a funkčnosti celej VZT sústavy pre vodoliečbu	h	28,00								
	Zariadenie - celkom										
	Zariadenie Z4 - KOTOLŇA - DOPLNENIE										
	KONTROLNÉHO OTVORU - DYMOVOD										
23*	Vyrezanie kontrolného otvoru 300x150	h	28,00								
24*	Kontrolný otvor s dvierkami Dn 350/300x150	ks	1,00								
25*	Montáž kontrolného otvoru do dymovodu	h	28,00								
26*	Spojovaví a tesniaci materiál	kp	1,00								
	Zariadenie - celkom										
	Zariadenie Z5 - VSTUPNÉ ZASTREŠENIE										
	BEZBARIEROVÉHO VCHODU										
27*	Nosná tyč, jaklová konštrukcia s povrchovou úpravou zinok +	m2	3,00								
	2x náter										
28*	Kotviaci materiál nosnej jaklovej konštrukcie	ks	1,00								
30*	Montáž atypickej nosnej jaklovej konštrukcie	ks	1,00								
31*	Polykarbonátové prestrešenie s tesniacim a kotviacim	m2	3,00								
	príslušenstvom										
32*	Montáž polykarbonátového prestrešenia	m3	3,00								
	Zariadenie - celkom										

REHAB. SESTRA

ELEKTROLIEČBA

INHALÁCIA

STROJOVNÁ VZT

GA-VZT

V1

V2

15A

SKLAD

STROJ

NÍZENY

PREZLIKACIE BOXY

PREZLIKACIE BOXY

GOO

FEAL

DV1

DV2

8

1

M+R

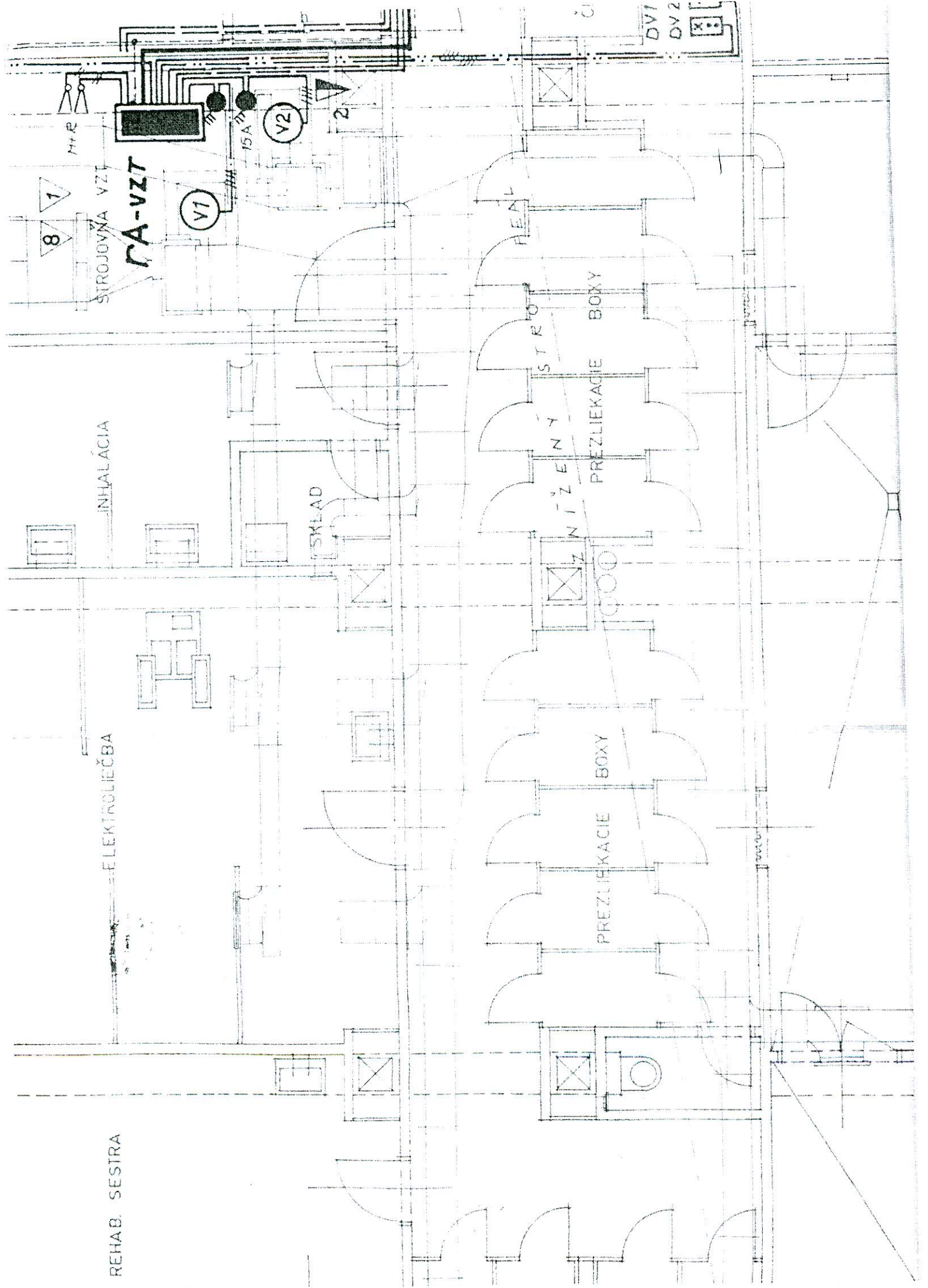

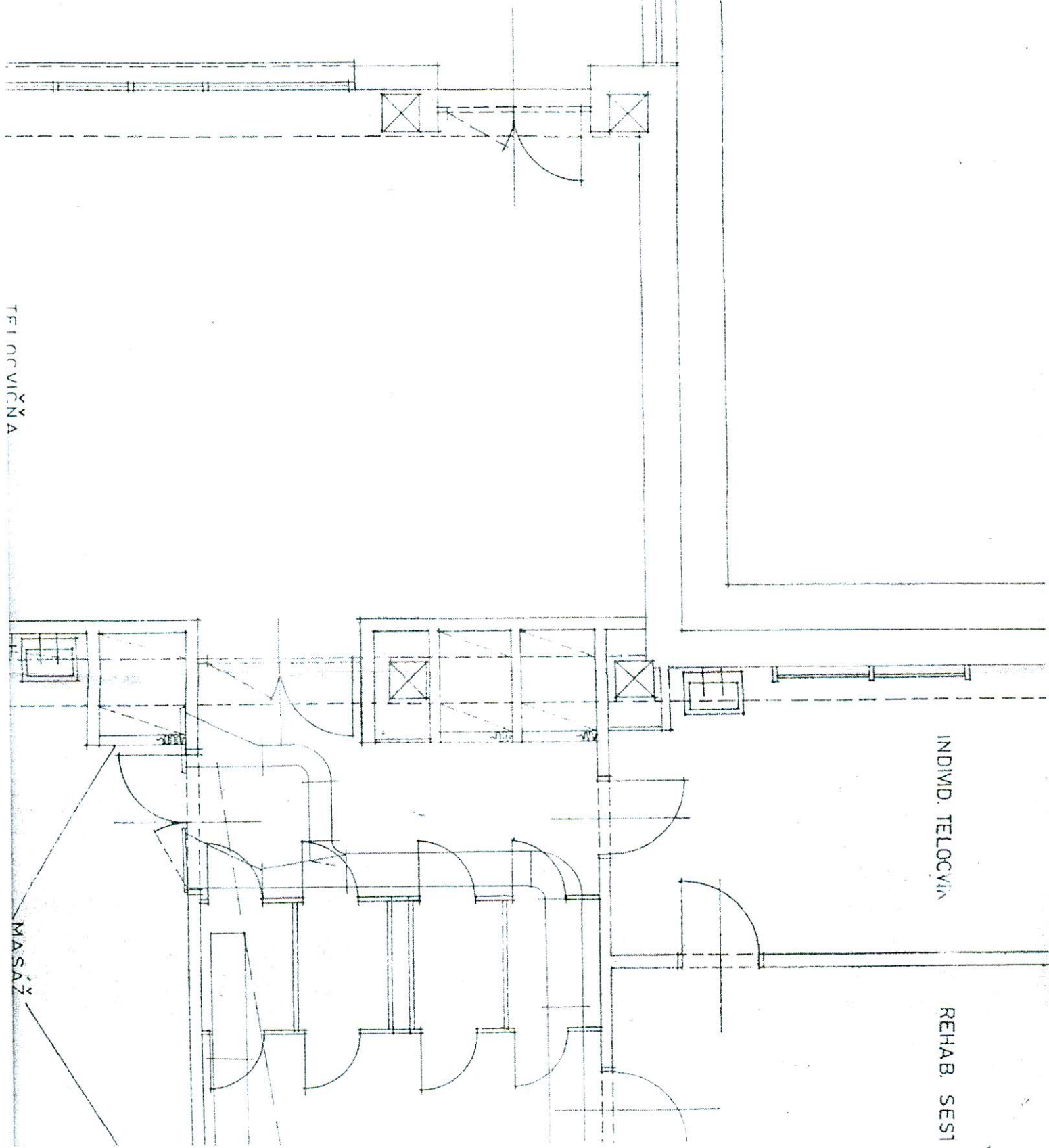

TRT OGVIČNA

MASAZ

INDIVID. TELOČVINA

REHAB. SESI